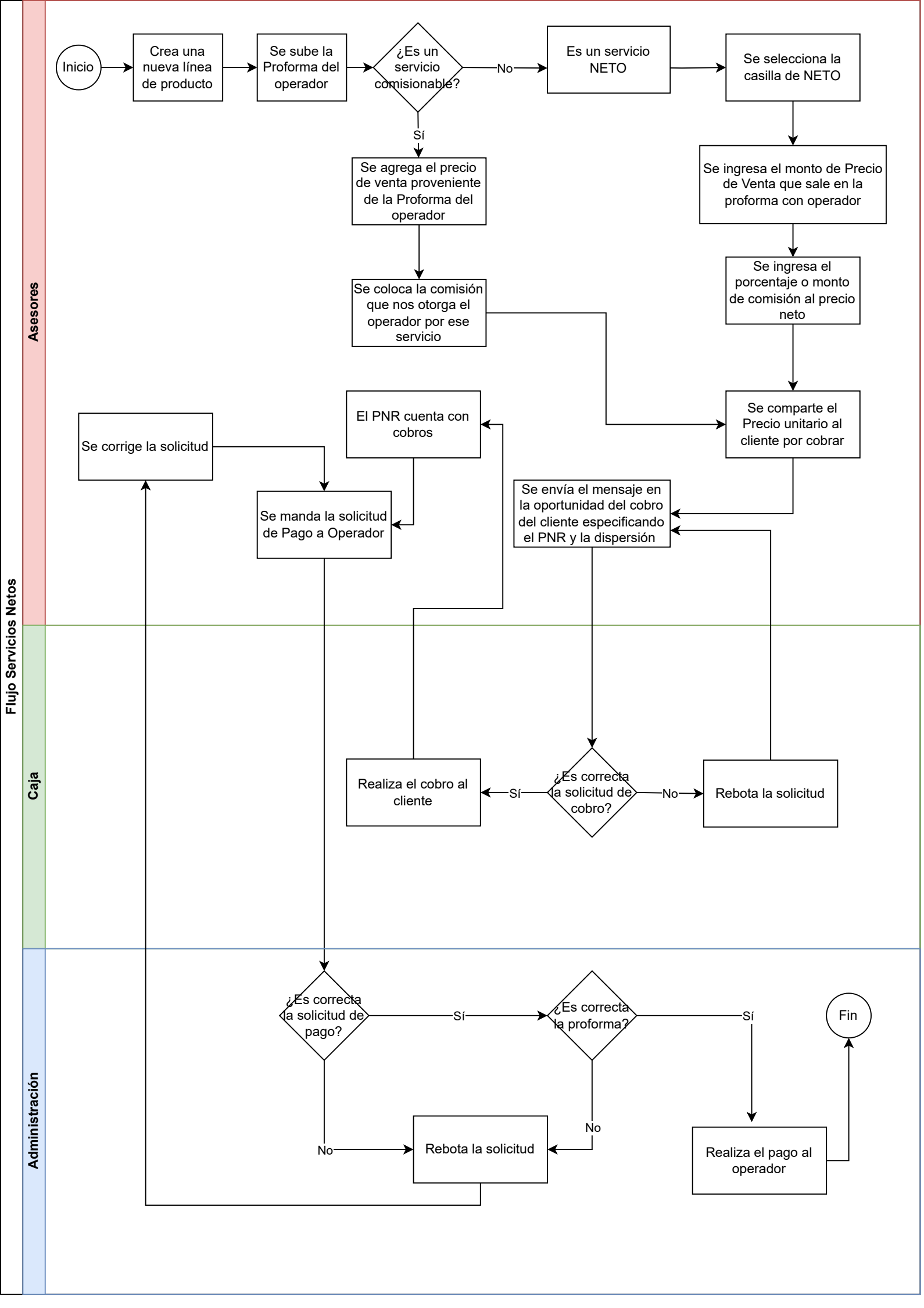
Flujo Servicios Netos
Asesores
Caja
Administración
Inicio
Crea una nueva línea de producto
Se sube la Proforma del operador
¿Es un servicio comisionable?
No
Sí
Es un servicio NETO
Se selecciona la casilla de NETO
Se ingresa el monto de Precio de Venta que sale en la proforma con operador
Se ingresa el porcentaje o monto de comisión al precio neto
Se agrega el precio de venta proveniente de la Proforma del operador
Se coloca la comisión que nos otorga el operador por ese servicio
Se comparte el Precio unitario al cliente por cobrar
El PNR cuenta con cobros
Se corrige la solicitud
Se manda la solicitud de Pago a Operador
Se envía el mensaje en la oportunidad del cobro del cliente especificando el PNR y la dispersión
Realiza el cobro al cliente
¿Es correcta la solicitud de cobro?
Sí
No
Rebota la solicitud
¿Es correcta la solicitud de pago?
Sí
No
¿Es correcta la proforma?
No
Sí
Rebota la solicitud
Realiza el pago al operador
Fin